



**CEA(R)**

Comisión Española  
de Ayuda al Refugiado

**DATOS DE ASILO EN 2020**

**(MÁS QUE CIFRAS)**

[www.masquecifras.org](http://www.masquecifras.org)



La Comisión Española de Ayuda al Refugiado (CEAR) es una organización no gubernamental fundada en 1979, de acción voluntaria, humanitaria, independiente y plural. Nuestro objetivo es trabajar junto a la ciudadanía por la defensa del derecho de asilo.

[www.cear.es](http://www.cear.es)



Reconocimiento - Sin Obra Derivada (by-nd)

Se permite el uso comercial de la obra, pero no la generación de obras derivadas.

**Depósito Legal: M-19130-2021**

Fotografía portada: Ricardo García Vilanova /CEAR

(1)

**CIFRAS DE ASILO  
EN ESPAÑA**

# (EVOLUCIÓN DE LOS SOLICITANTES DE ASILO)

FUENTE: Ministerio del Interior

CEA(R)

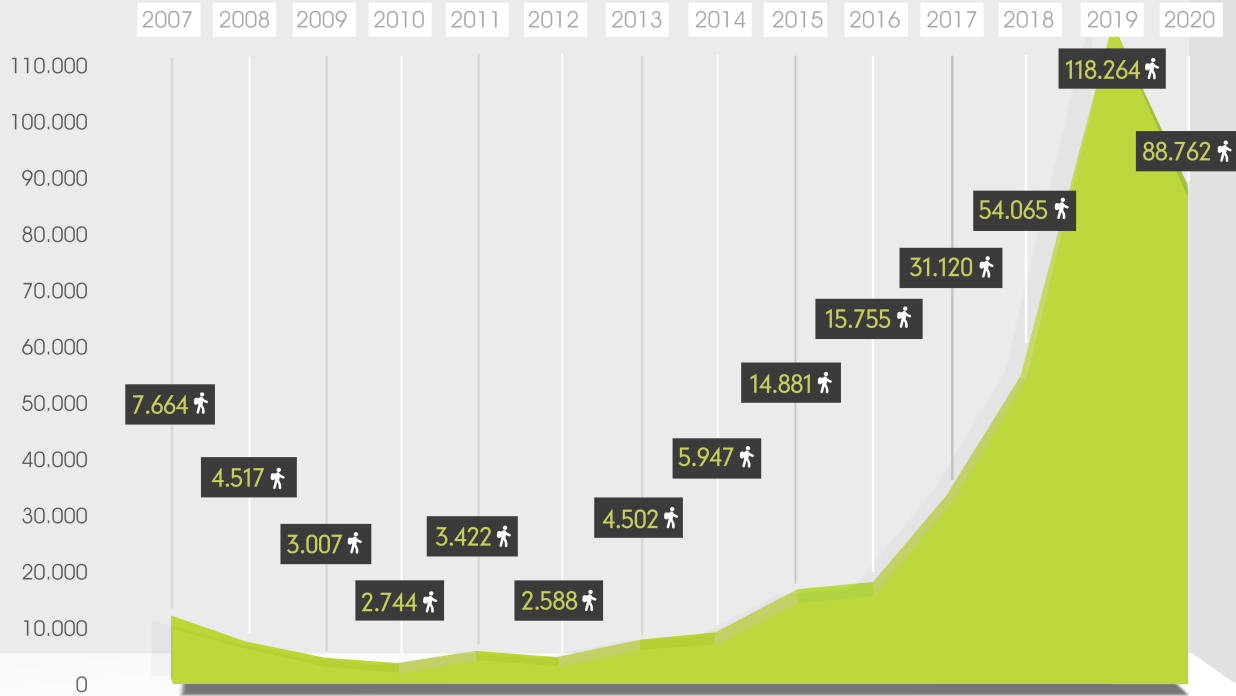

# (SOLICITANTES DE ASILO POR NACIONALIDAD)

CEA(R)

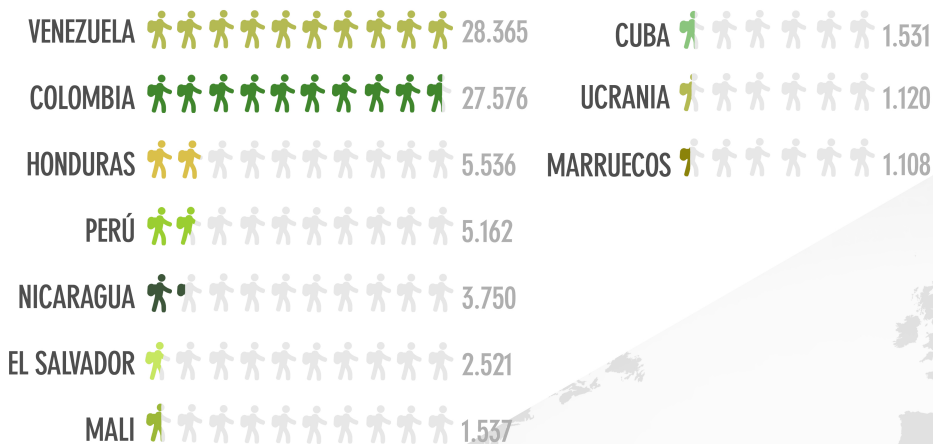

2020



FUENTE: Ministerio del Interior

# (SOLICITANTES DE ASILO POR SEXO)

2020

CEA(R)

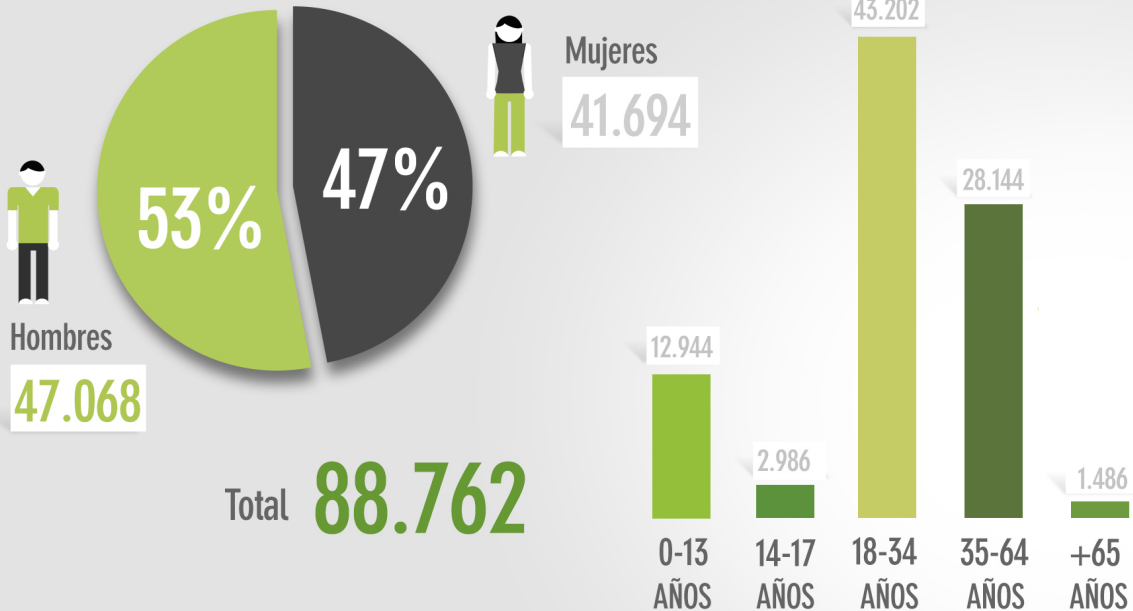

FUENTE: Ministerio del Interior

## (RESOLUCIONES FAVORABLES Y DESFAVORABLES)

2020

CEA(R)

Resoluciones favorables  
de Protección Internacional

5.758  5%

Estatuto  
de Refugiado

4.360 

Protección  
Subsidiaria

1.398 

Protección por  
Razones Humanitarias

40.726 

35%

Resoluciones  
desfavorables

68.435  60%

Total

114.919   

FUENTE: Ministerio del Interior



## (EVOLUCIÓN DE LA CONCESIÓN DEL ESTATUTO DE REFUGIADO)

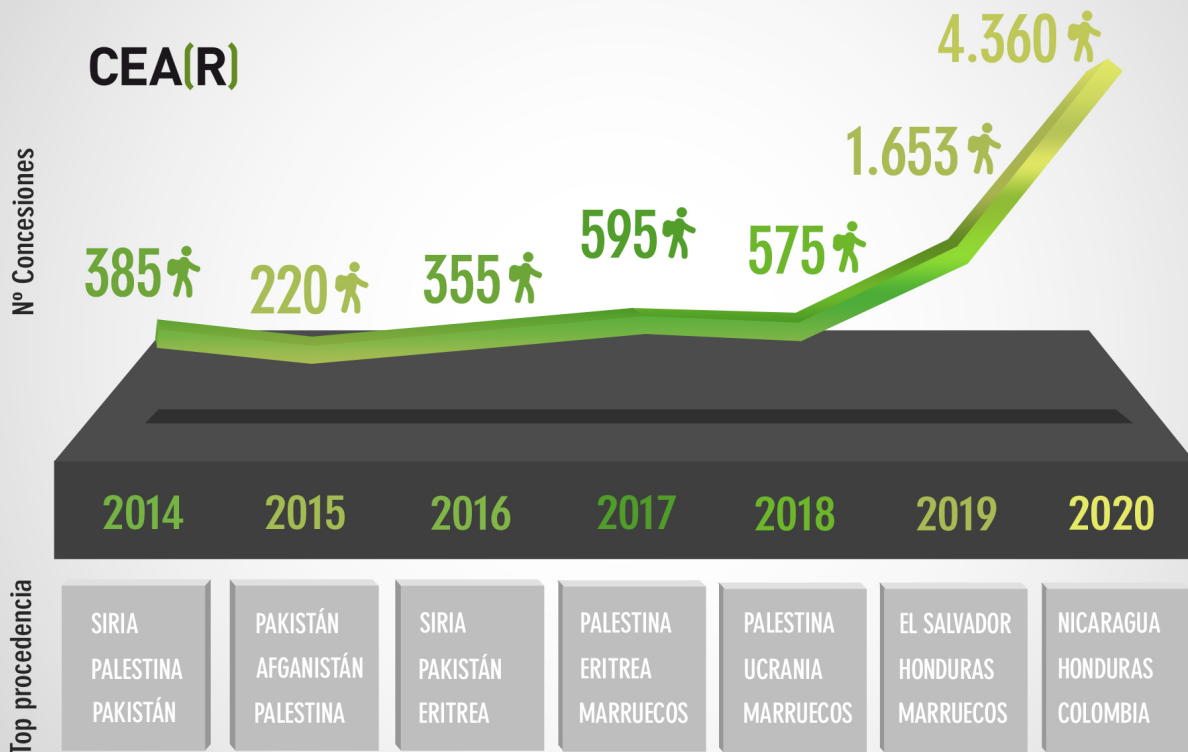

FUENTE: Ministerio del Interior

# (EVOLUCIÓN DE LA CONCESIÓN DE PROTECCIÓN SUBSIDIARIA)

CEA(R)

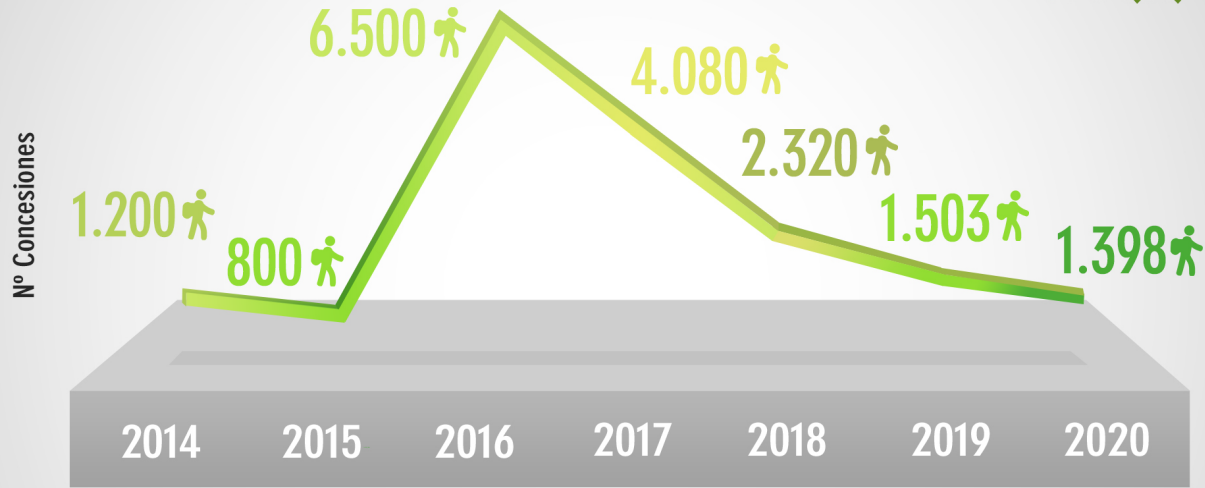

Top procedencia

SIRIA SOMALIA AFGANISTÁN	SIRIA SOMALIA PALESTINA	SIRIA SOMALIA AFGANISTÁN	SIRIA SOMALIA PALESTINA	SIRIA UCRANIA PALESTINA	SIRIA UCRANIA PALESTINA	SIRIA MALI UCRANIA
--------------------------------	-------------------------------	--------------------------------	-------------------------------	-------------------------------	-------------------------------	--------------------------

FUENTE: Ministerio del Interior

## (RECONOCIMIENTO DE ASILO POR PAÍS)

2020

CEA(R)

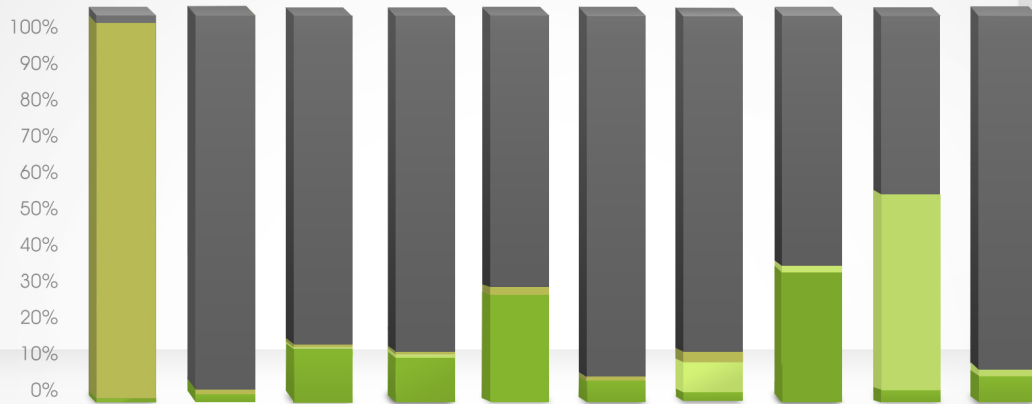

	VENEZUELA	COLOMBIA	HONDURAS	EL SALVADOR	NICARAGUA	PERÚ	UCRANIA	MARRUECOS	MALI	CUBA
SOLICITUDES DENEGADAS	882	37.907	5.180	3.927	3.119	3.604	2.768	403	209	286
RAZONES HUMANITARIAS	40.396	152	14	10	4	17	59	0	0	0
PROTECCIÓN SUBSIDIARIA	0	0	1	6	0	0	198	1	233	1
ESTATUTO DE REFUGIADO	5	624	687	408	1.117	96	34	183	4	19

FUENTE: Ministerio del Interior

# (SOLICITUDES PENDIENTES DE RESOLUCIÓN POR NACIONALIDAD)

2020

CEA(R)



FUENTE: Eurostat | Datos hasta 31 de diciembre de 2020

## (NACIONALIDADES CON MAYOR TASA DE RECONOCIMIENTO)

2020

CEA(R)

\* Nº de solicitudes resueltas

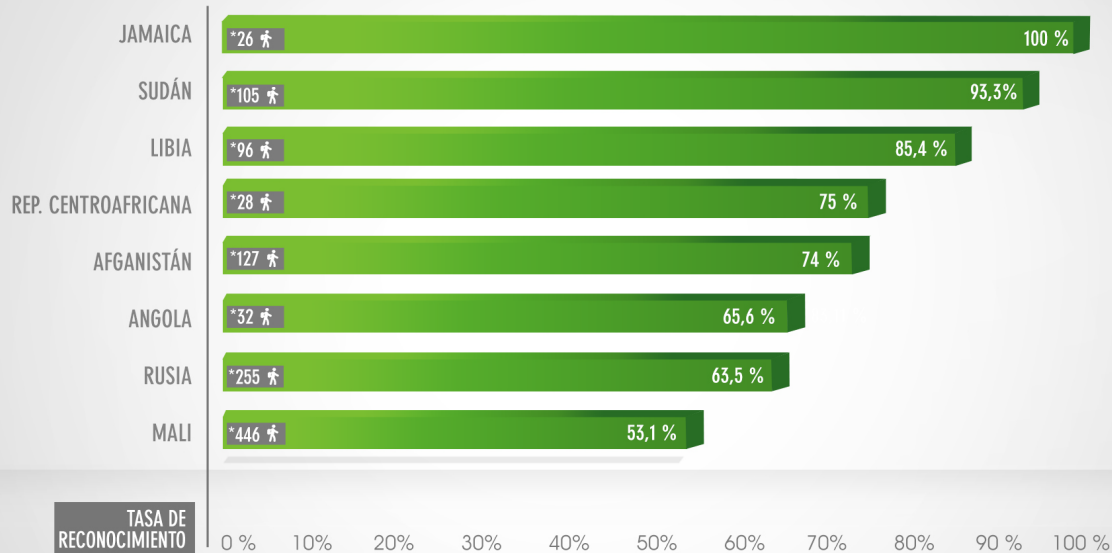

TASA DE RECONOCIMIENTO

\*Nacionalidades con más del 50% de tasa de reconocimiento

FUENTE: Ministerio del Interior

# (SOLICITANTES DE ASILO POR LUGAR DE PRESENTACIÓN)

2020

CEA(R)

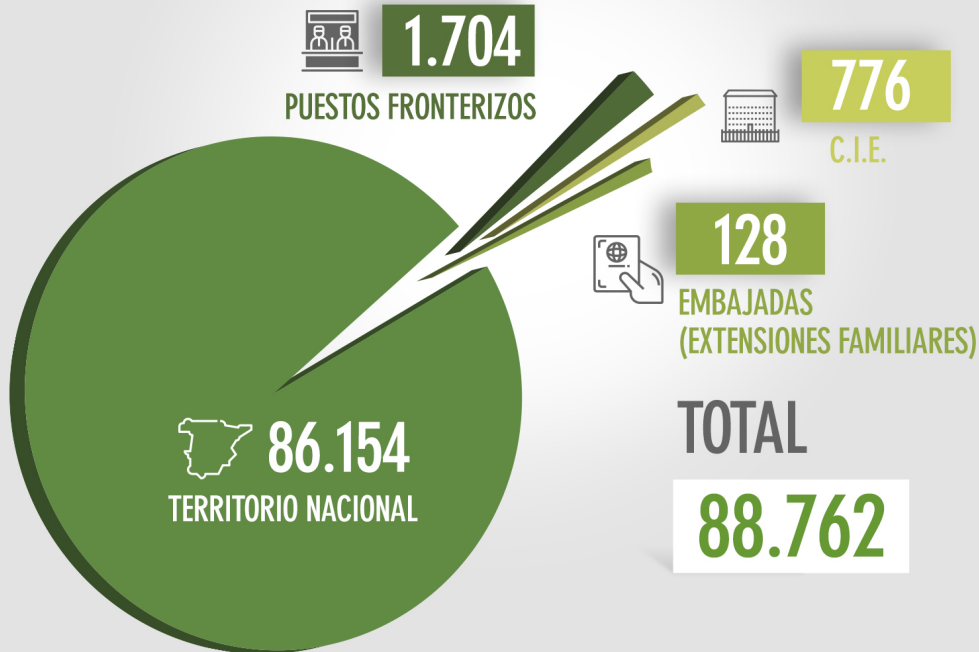

FUENTE: Ministerio del Interior

# (SOLICITANTES DE ASILO POR COMUNIDADES AUTÓNOMAS)

2020

CEA(R)

Total  
88.614

\* No se incluyen solicitudes presentadas en Embajadas ni a través de reasentamiento.

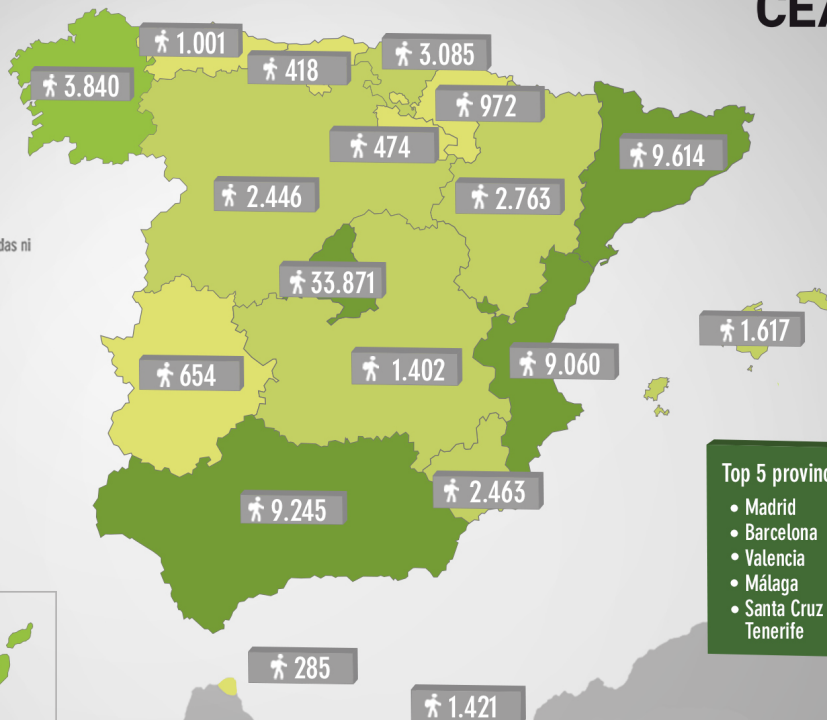
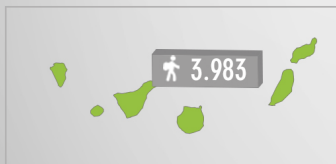

- Top 5 provincias
- Madrid
  - Barcelona
  - Valencia
  - Málaga
  - Santa Cruz de Tenerife

FUENTE: Ministerio del Interior

# (EVOLUCIÓN DE CONCESIONES DE PROTECCIÓN INTERNACIONAL)

FUENTE: Ministerio del Interior

**CEA(R)**

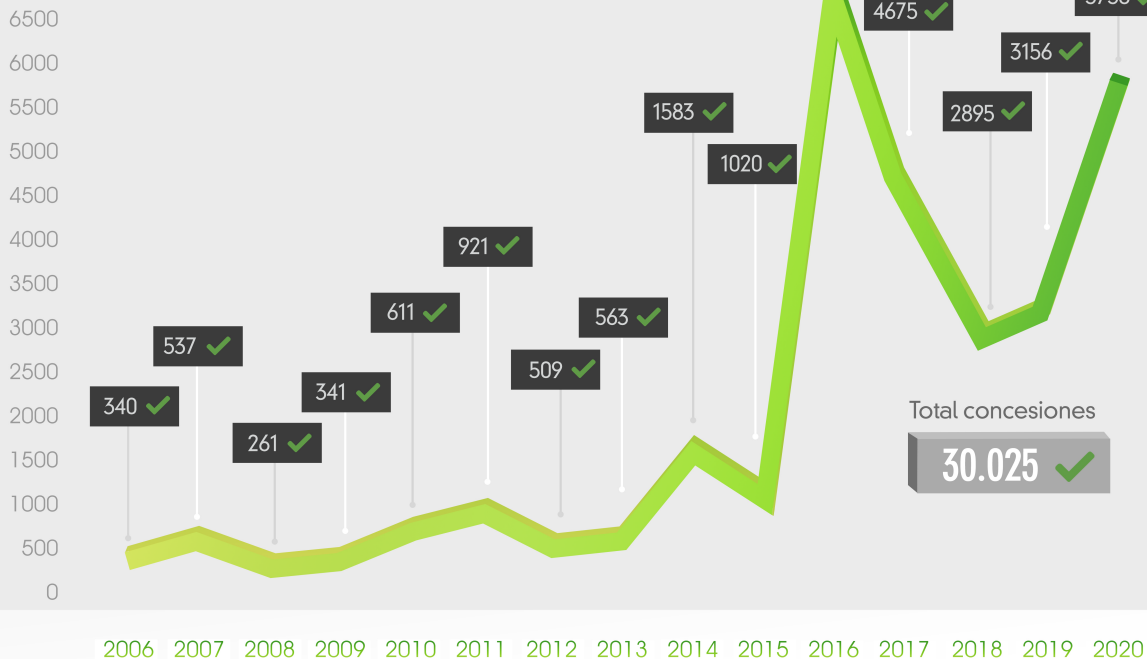



# (EVOLUCIÓN DE LA TASA DE RECONOCIMIENTO DE PROTECCIÓN)

FUENTE: Ministerio del Interior

**CEA(R)**

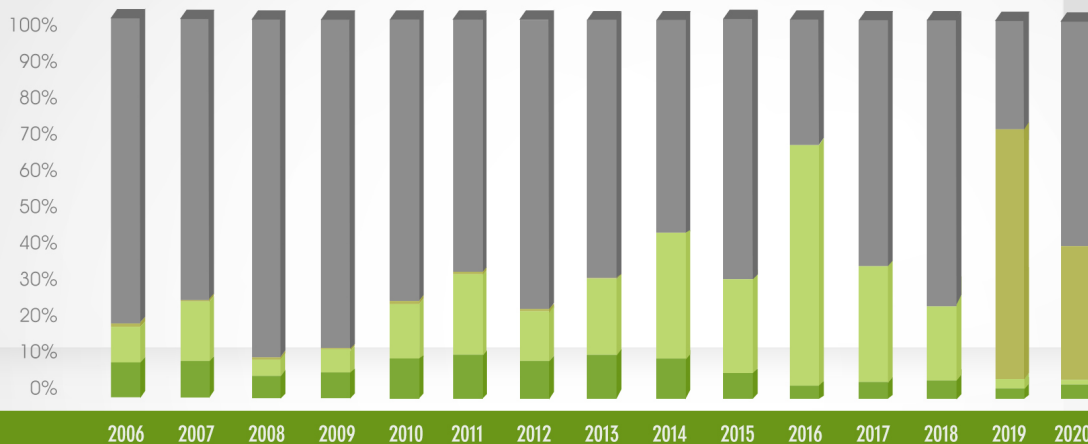

<b>SOLICITUDES DENEGADAS</b>	1475	1570	2289	2288	1816	1864	1680	1210	2029	2220	3395	8675	8980	17266	68435
<b>RAZONES HUMANITARIAS</b>	16	7	16	8	20	18	13	3	2	0	0	0	0	39776	40726
<b>PROTECCIÓN SUBSIDIARIA</b>	172	333	110	162	351	595	289	357	1199	800	6500	4080	2320	1503	1398
<b>ESTATUTO DE REFUGIADO</b>	168	204	151	179	260	326	220	206	384	220	355	595	575	1653	4360

**(2)**

**CIFRAS DE ASILO  
EN LA UNIÓN EUROPEA**

# (LLEGADAS POR RUTAS MARÍTIMAS A LA UE)

2020

CEA(R)

40.326



ESPAÑA

34.154



ITALIA

9.687



GRECIA

Total entradas **84.167**



48%



41%



11%

FUENTE: ACNUR

# (SOLICITANTES DE ASILO)

2020

CEA(R)

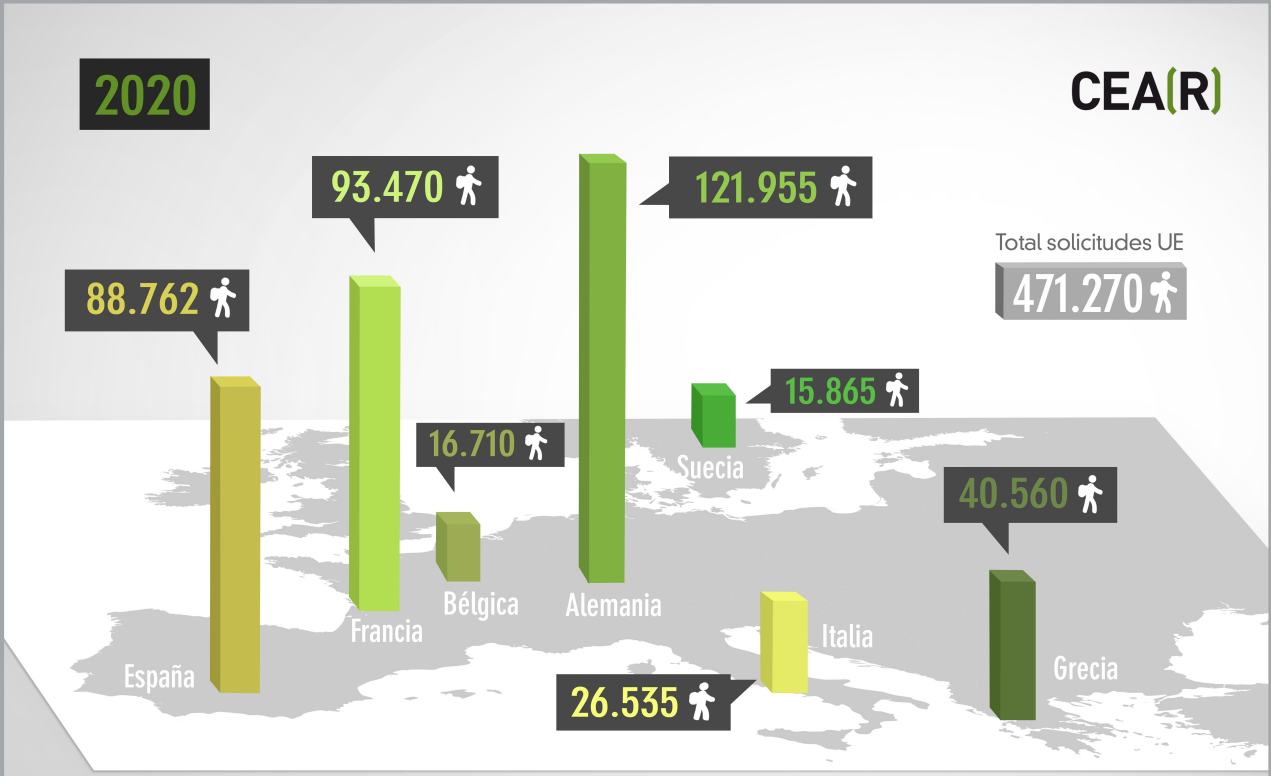

FUENTE: Eurostat y Ministerio del Interior

# (RESOLUCIONES FAVORABLES Y DESFAVORABLES)

2020

CEA(R)

- Resoluciones favorables de Prot. Internacional
- Protección por Razones Humanitarias
- Resoluciones desfavorables de Prot. Internacional

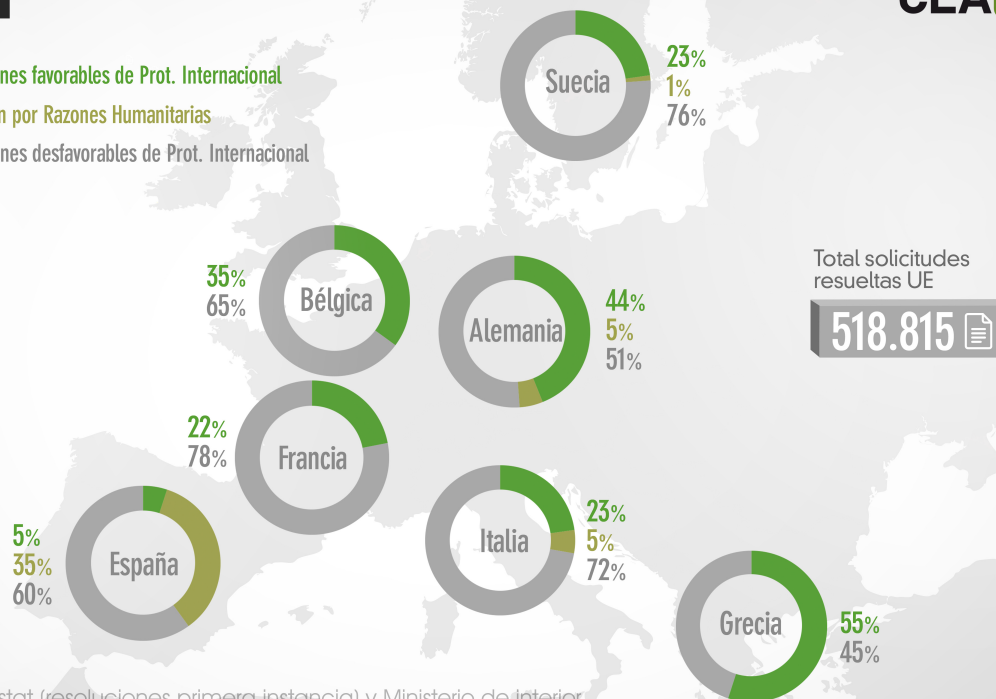

FUENTE: Eurostat (resoluciones primera instancia) y Ministerio de Interior





Para más información entra en  
[masquecifras.org](https://masquecifras.org)

**CEA(R)**

Comisión Española  
de Ayuda al Refugiado

Financiado por:

